40 JAHRE GALERIE ISABELLA HUND

1987–2027
Galerie für zeitgenössischen Schmuck, München

Vierzig Jahre Galerie Isabella Hund – vierzig Jahre zeitgenössischer Schmuck, Begegnungen, Entdeckungen und die immer wieder neue Frage, was Schmuck als eigenständige Kunstform sein kann.

1987 begann meine Geschichte als Galeristin in München. Nach meinem Studium des Schmuckdesigns in Pforzheim, einem Fulbright-Stipendium in Kalifornien und einem Research-Projekt für den Crafts Council in London führte mich mein Weg nach München – eine Stadt, die für mich schon lange ein Wunschort gewesen war. Die Akademie mit ihrer renommierten Schmuckklasse war für meine künstlerische Entwicklung von besonderer Bedeutung.

Mein erster fester Standort in München war zunächst vieles zugleich: Galerie, Ausstellungsraum und Werkstatt. Hier konnte ich nicht nur die Arbeiten anderer Schmuckkünstlerinnen und -künstler zeigen, sondern auch meinen eigenen Schmuck weiterentwickeln und mich intensiv mit Material, Form und neuen Möglichkeiten auseinandersetzen.

Diese Verbindung von eigenem künstlerischem Arbeiten und der Begegnung mit anderen Positionen hat meine Arbeit als Galeristin von Anfang an geprägt. Die Galerie sollte nie nur ein Ort des Verkaufs sein. Sie war und ist ein Ort der Auseinandersetzung – mit Schmuck, mit Kunst, mit Materialien und vor allem mit den Menschen, die hinter den Werken stehen.

1987 war eine Zeit, in der zeitgenössischer Schmuck noch stärker um seine Anerkennung als eigenständige Kunstform ringen musste. Mich hat gerade diese Offenheit fasziniert. Schmuck kann klein sein und dennoch eine große Idee tragen. Er kann am Körper existieren und gleichzeitig skulptural sein. Er kann handwerklich virtuos, experimentell, poetisch, radikal oder gesellschaftlich relevant sein.

1998 folgte der nächste wichtige Schritt: der Umzug in die Münchner Innenstadt an den Frauenplatz.

Mit den neuen Räumen entstand auch ein neues architektonisches Konzept. Die Gestaltung der Galerie wurde zu einem wesentlichen Bestandteil meiner Arbeit. Der Raum sollte den Schmuck nicht dominieren, sondern ihm eine Bühne geben – klar, konzentriert und offen für die unterschiedlichen künstlerischen Positionen.

Über die Jahre wurde die Galerie zu einem Treffpunkt für Künstlerinnen und Künstler, Sammlerinnen und Sammler, Kolleginnen und Kollegen und für alle, die sich für die besondere Sprache des zeitgenössischen Schmucks begeistern. Viele Begegnungen sind geblieben, manche Werke haben ihre Besitzer gewechselt, manche Künstler haben ihre Wege weiterentwickelt – und mit ihnen hat sich auch die Galerie immer wieder verändert.

Was mich dabei stets begleitet hat, ist die Überzeugung, dass zeitgenössischer Schmuck nicht allein über seine Materialien oder seine handwerkliche Qualität definiert wird. Entscheidend ist die Idee dahinter, die Haltung des Künstlers, die Beziehung zum Körper und die Möglichkeit, dass ein Objekt Teil unseres Lebens und unserer persönlichen Geschichte wird.

Nach vier Jahrzehnten schließt sich nun ein Kreis – und zugleich öffnet sich ein neuer.

2027 werde ich die Galerie an meine langjährige Mitarbeiterin Stefanie Orth übergeben.

Dieser Schritt bedeutet für mich nicht das Ende einer Geschichte, sondern die Weitergabe einer Idee. Eine Galerie lebt von Veränderung, von neuen Perspektiven und von Menschen, die bereit sind, sie weiterzuführen.

Isabella Hund



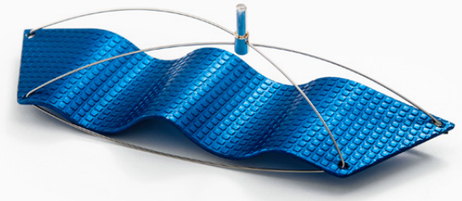





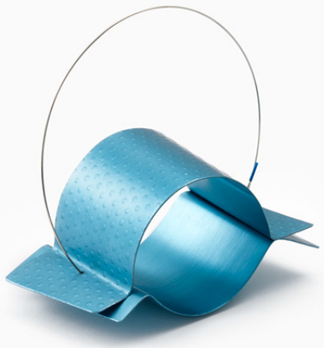









Im Rahmen der

AUSSTELLUNG 40 JAHRE 40%

gewähren wir auf alle Schmuckstücke von Isabella Hund 40% Preisnachlass. Dazu sind Sie herzlich eingeladen!

ERÖFFNUNG

Samstag 28. November 2026 · 11 – 19 Uhr
Dauer der Ausstellung 28. November – 05. Dezember 2026

WEIHNACHTSAUSSTELLUNG

07. Dezember 2026 – 12. Januar 2027
Vom 24.12.2026 bis 06.01.2027 ist die Galerie geschlossen.

ISABELLA HUND GALLERY for contemporary jewellery
Frauenplatz 13 · Eingang Schäfflerstraße
D-80331 München · Tel +49 (0) 89 291 607 17
info@isabella-hund-gallery.de · www.isabellahundgallery.de
instagram: galerie_isabella_hund

EINLADUNG ZUR AUSSTELLUNG

40 JAHRE 40%

GALERIE ISABELLA HUND





Isabella Hund, Schmuck

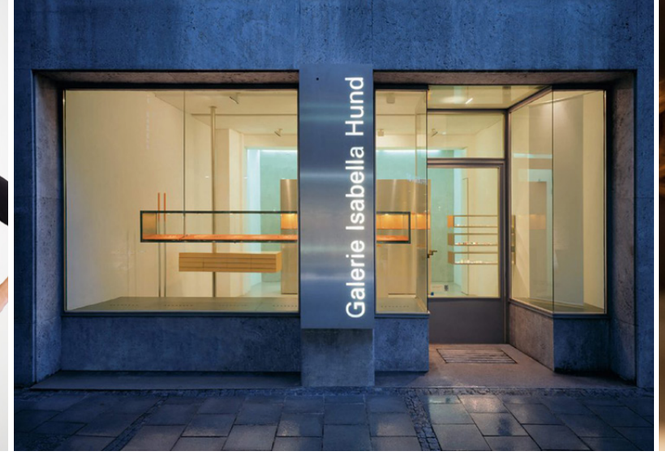
Galerie Isabella Hund








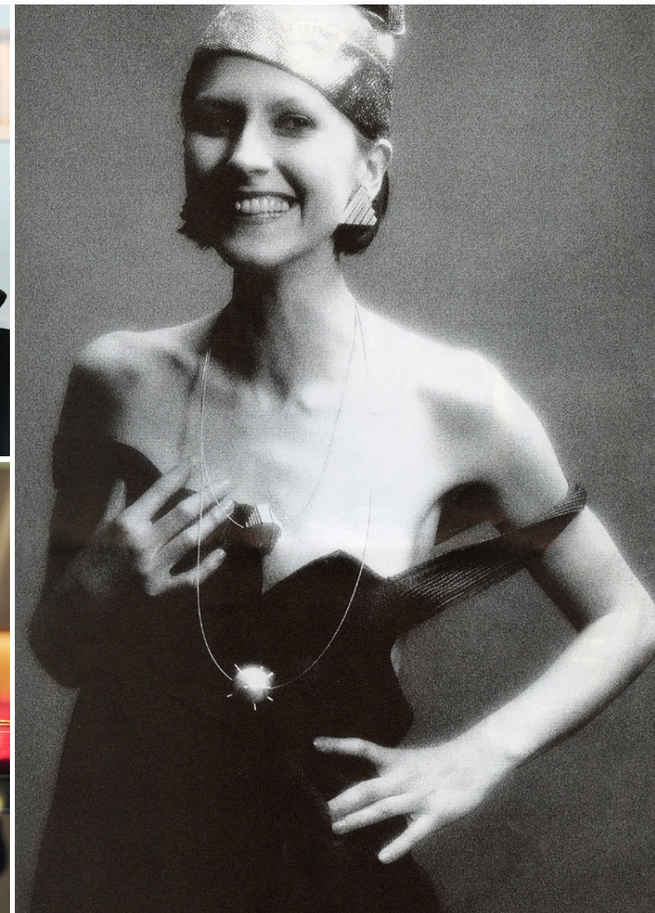

Isabella Hund, Sch
SCHMUCKGALERIE ISABELLA HUND
ANDRÉESTR. 18
(beim Rotkreuzplatz)

Martin Kaufmann · Sabine Haus
Susanna Kuschek
Gerd Rothmann
Isabella Hund
Anne von Wächter
Petra Dömling
Claude Schmitz
Christiane Gilg
Christiane Iken
Günter Wermekes
Susanne Sommerfeld
Thomas Koller
Hilde Leiss
Kazumi Magano
